EXPLOITATION CAPRINE RECHERCHE ASSOCIES

Descriptif :

Exploitation située sur la commune des Lucs sur Boulogne recherche deux futurs associés pour anticiper des futurs départs. La situation géographique est intéressante avec la Roche sur Yon à 20 min et les plages vendéennes à 45 min. Elle est située dans un territoire dynamique en termes d'emplois, de services ou de loisirs.
Elle dispose de 2 ateliers de productions animales :

- Caprins avec 1500 chèvres de race Alpines, référence laitière de 1 415 000 L.
- Vaches allaitantes (naisseurs) avec 50 charolaises + suite.

Descriptif bâtiments :

Un site principal de 2010 avec bâtiment chèvres de 1500 places, bâtiment chevrettes, bureau + laiterie + roto 60 places, bâtiment stockage avec robot d'alimentation et hangar stockage fourrage.

Un 2ème site avec bâtiments vaches allaitantes et chevrettes.

Foncier :

SAU de 215 ha dont 100 ha de SVC.

Pas de foncier à acheter.

Pourquoi m'intéresser à cette exploitation :

Exploitation performante, récente et bien tenue.

Potentiel économique favorisant l'installation de 2 futurs JA.

Organisation du travail avec permanence 1 week-end/2.

Cinq semaines de vacances à l'année.

Conditions de reprises :

Volonté d'accompagner le ou les futur(s) associé(s) par une phase de salariat et/ou stage de parrainage en amont de l'installation.

Contact :

Contact : 06 23 32 92 61 => Organisation de visite de site
Possibilité de simulation de rentabilité économique pour le repreneur en fonction de son projet

Photos :

Photos :
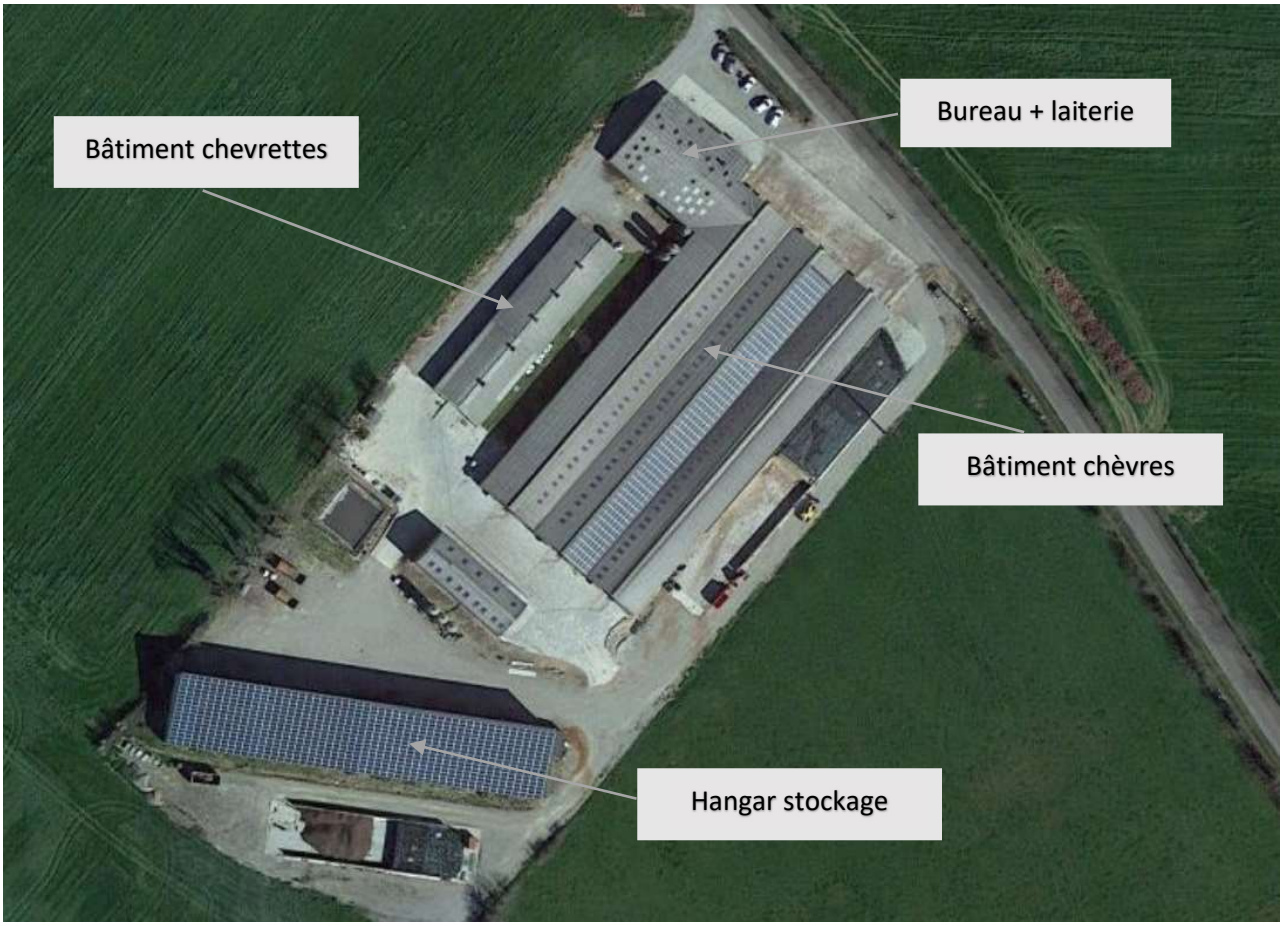
Photo : Site principal de l'exploitation